CANNES centre-ville

Location de voitures / Car rental / Noleggio automobile / Autovermietung

Rent A Car - Gare SNCF de Cannes
1 Rue de Mimont (Parking Saint Nicolas)
06400 Cannes
+33 (0) 4 97 06 01 25
https://www.rentacar.fr/agences/348-cannes-gare
cannesgare@rentacar.fr

Rent A Car - Port
Square Mistral, 19 Avenue Laugier
06400 Cannes
+33 (0) 4 93 68 68 68
https://www.rentacar.fr/agences/909-cannes-port
cannesmistral@rentacar.fr

Rent A Car - Cannes La Bocca - Mandelieu
240 Avenue Francis Tonner
(Z.I Les Tourrades)
06150 Cannes La Bocca
+33 (0) 4 93 47 98 80
https://www.rentacar.fr/agences/122-cannes-la-bocca-mandelieu
cannes@rentacar.fr

Europcar - Cannes
3 Rue du Commandant Vidal
06400 Cannes
+33 (0) 4 93 06 26 30
https://www.europcar.fr/fr-fr

Europcar - Aéroport Cannes-Mandelieu
245 Avenue Francis Toner
06150 Cannes La Bocca
+33 (0) 4 92 19 01 90
https://www.europcar.fr/fr-fr

Sixt - JW Marriott Cannes
10 Rue Frédéric Amouretti
06400 Cannes
+33 (0) 8 20 00 74 98
https://www.sixt.fr

Sixt - Gare SNCF de Cannes
8 bis Place de la Gare
06400 Cannes
+33 (0) 8 20 00 74 98
https://www.sixt.fr

Hertz - Cannes Downtown
147 Rue d'Antibes
06400 Cannes
+33 (0) 4 93 99 04 20
https://www.hertz.fr/rentacar/reservation/

Hertz - Aéroport Cannes-Mandelieu
245 Avenue Francis Tonner
06150 Cannes La Bocca
+33 (0) 4 93 90 42 00
https://www.hertz.fr/rentacar/reservation/

Avis Location Voiture
8 Place de la Gare (Parking EFFIA)
06400 Cannes
+33 (0) 4 89 70 80 00
https://www.avis.fr/

Ada - Location de voitures et utilitaires Cannes
44 Boulevard de Lorraine
06400 Cannes
+33 (0) 4 97 06 07 07
https://www.ada.fr/location-voiture-cannes.html

Just Cars
160 Rue d'Antibes
06400 Cannes
Téléphone : 04 93 43 08 33
https://justcars.fr/

Wills Car Rental
24 Av. Maréchal Juin
06400 Cannes
04 92 92 58 95
https://www.wills.fr/

AAA Location
14 Rue Pasteur
06400 Cannes
04 92 18 07 09
http://www.aaarentcars.fr/

Elite Rent-a-Car
16 Rue du 14 Juillet
06400 Cannes
04 93 94 61 00
https://www.eliterent.com/en/cars/france/cannes

Location de cycles, motos et scooters / Rental of bicycles, motorbikes and scooters / Noleggio di biciclette, moto e scooter / Fahrrad und motoradvermietung

You Rent Cannes
22 Quai Saint-Pierre, 06400 Cannes
+33 (0) 9 50 66 80 71
https://yourent-cannes.com

Pop Bike
9 Rue Victor Cousin
06400 Cannes
+33 (0) 4 93 99 02 98
http://www.cannes.popbike.fr

Booking Bike Cannes
19 Avenue Maréchal Juin
06400 Cannes
+33 (0) 4 93 94 30 34
https://www.loca-bike.fr/

Mistral Location
4 Rue Georges Clémenceau
06400 Cannes
+33 (0) 4 93 39 33 60
https://www.mistrallocation06.com/

Daniel Location 2 Roues
12 Rue Montaigne
06400 Cannes
+33 (0) 4 93 99 90 30

Bike Trip
10 Place de la Gare (à l'angle de la Rue du 24 Août)
06400 Cannes
+ 33 (0) 4 93 99 39 93
https://www.rent-bike.fr/

Cannes 2 roues
16 Rue de Mimont
06400 Cannes
+ 33 (0) 6 68 91 88 65
http://www.cannes2roues.com/

Parkings / Car Park / Parcheggi / Parkhäuser

CANNES PARKING
Tél. : +33 (0) 4 89 82 23 23
cannesparking@ville-cannes.fr

Parking Palais - P1
1, boulevard de la Croisette

Parking Suquet Forville - P2
7, rue Louis Pastour

Parking Pantiéro - P4
Promenade de la Pantiéro

Parking Ferrage Meynadier - P5
Boulevard de Ferrage

Parking Vauban - P7
3, rue Raphaël

Parking République - P8
30, rue du Docteur Calmette

Parking Lamy - P10
Boulevard de Lorraine

Parking Roseraie - P11
Port Canto

Parking Pierre Canto - P15
Port Canto

CITEPARK FAYAT
sta.laubeuf@citepark.fayat.com

Parking Laubeuf - P3
Quai Laubeuf Vieux Port de Cannes

INTERPARKING
Tél. : + 33 (0) 9 70 14 01 11
contact-france@interparking.com

Parking Gray d'Albion - P6
Rue des Serbes

Parking Palais Stéphanie - P16
50, boulevard de la Croisette

EFFIA
Tél. : +33 (0) 8 06 00 01 15
Parking Saint Nicolas - P12
1, rue de Mimont

Parking Gare SNCF - P9
8, place de la gare

Parking Cannes Maria - P13
6, avenue de Vallauris

AUTRE:

Parking Mozart - P14
Ce parking est géré par l'hôtel Novotel Suite
Tél. : +33 (0) 4 97 06 77 77
Rue Mozart

Parkings gratuits / Free car parks / Parcheggi gratuiti / KOSTENLOSE PARKPLÄTZE

Grand Parking de la plage
Rue Stephane Liegard
(Entre l'avenue du docteur Picaud et le Bd du midi)

Parking Coubertin
Avenue Pierre Poési

Parking du Mouré Rouge
Boulevard Gazagnaire

Parking Grand Bleu
Entrée côté
Rue Amador Lopez

Parking Palm Beach
Boulevard de La Croisette
Pointe Croisette

Parking Soustelle
Rue Honoré Soustelle

Parking BoccaCabana
Avenue de la Roubine

Parking Jean Correia
Boulevard du Midi-Louise Moreau

Parking Vautrin
Boulevard du Général Vautrin

Parking Pagnol
Avenue Maurice Chevalier

Parking Verrerie
Rue Marco del Ponte

Parking Saint Louis
25 Avenue Saint-Louis

LA BASTIDE ROUGE

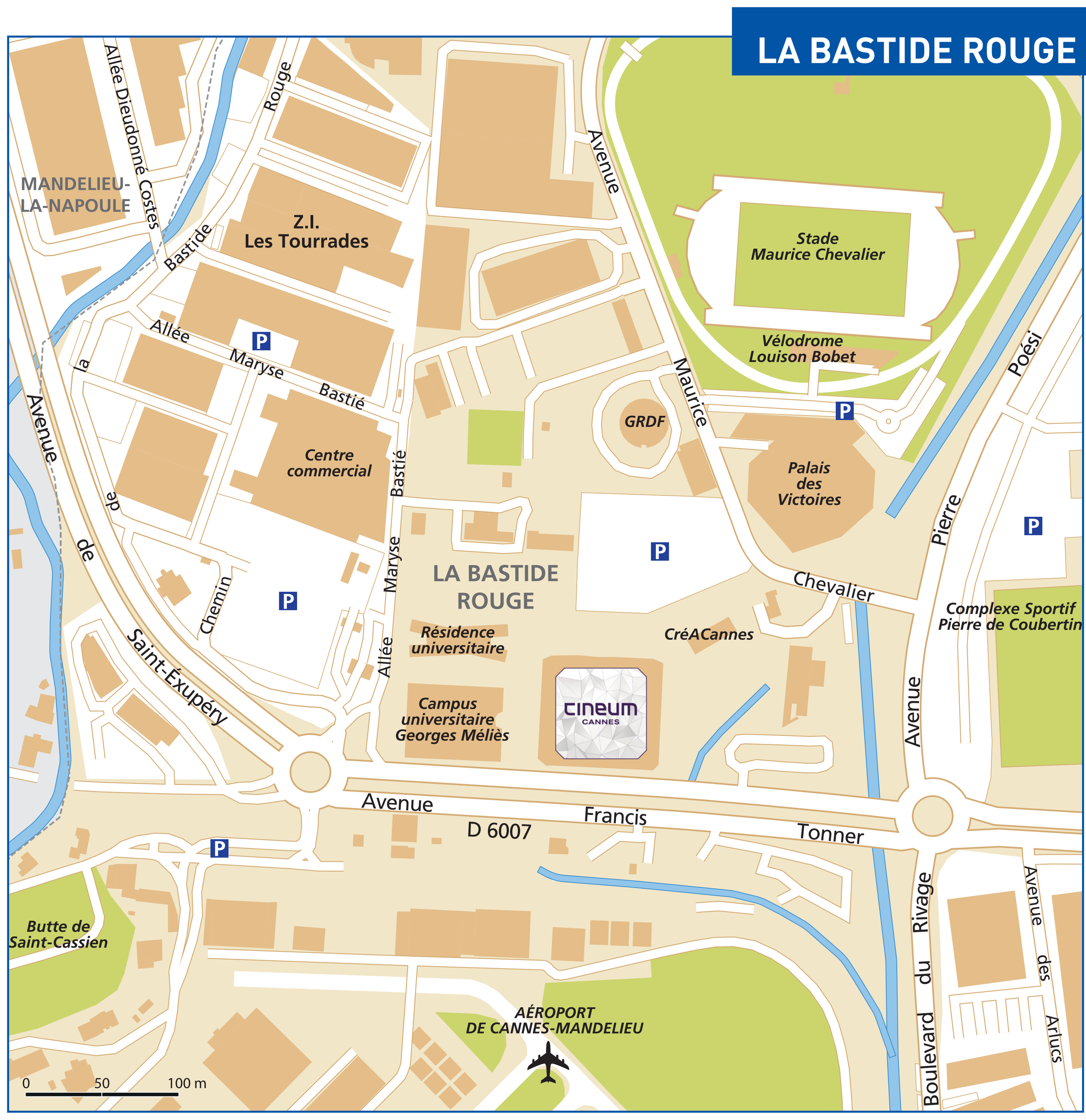

OFFICE DE TOURISME
TOURIST OFFICE - UFFICIO TURISTICO
FREMDENVERKEHRSAMT

BUREAU PRINCIPAL PALAIS DES FESTIVALS ET DES CONGRES
BILLETTERIE / TICKETING / BIGLIETTERIA / KARTENVERKAUF

Ouvert tous les jours sans interruption de 9h00 à 19h00
De novembre à février : ouvert de 10h00 à 18h00
Juillet et août : ouvert de 9h00 à 20h00

Open 7/7 days from 9am to 7pm
From November to February: from 10am to 6pm
In July and August: from 9am to 8pm

Aperto 7/7 dalle 9.00 alle 19.00
Da novembre a febbraio : dalle 10.00 alle 18.00
In luglio e agosto : dalle 9.00 alle 20.00

7 Tage von 7 durchgehend von 9.00 bis 19.00 geöffnet
Von November bis Februar : geöffnet von 10.00 bis 18.00
Juli und August : geöffnet von 9.00 bis 20.00

BUREAU ANNEXE CANNES LA BOCCA
PLACE DU MARCHÉ

5 jours sur 7 - Ouvert du mardi au samedi (fermé les jours fériés) :
de 9h00 à 12h30 et de 14h30 à 18h00
De novembre à mars:
de 9h00 à 12h30 et de 13h30 à 17h00

5 / 7 days - From Tuesday to Saturday (closed on bank holidays) :
from 9am to 12.30pm and from 2.30pm to 6pm
From November to March:
from 9am to 12.30pm and from 1.30pm to 5pm

5 / 7 giorni - Dal martedì al sabato (chiuso i giorni festivi) :
dalle 9.00 alle 12.30 e dalle 14.30 alle 18.00
Da novembre a marzo :
dalle 9:00 alle 12:30 e dalle 13:30 alle 17:00

5 / 7 Tagen – geöffnet von Dienstag bis Samstag (ausser an Feiertagen)
von 9.00 bis 12.30h und von 14.30 bis 18.00
Von November bis März :
von 9.00 bis 12.30 und von 13.30 bis 17.00

Tél. : +33 (0) 4 92 99 84 22
tourisme@palaisdesfestivals.com
www.cannes-france.com

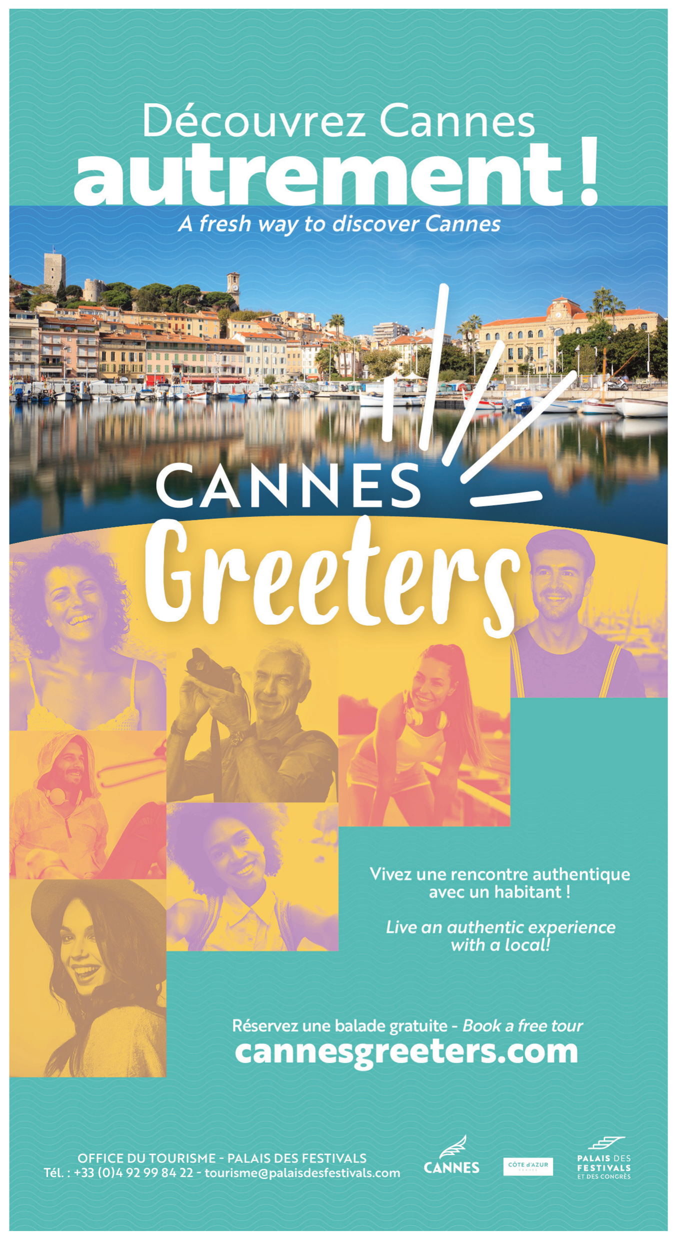

Marchés

Marchés provençaux
Forville – La Bocca – Gambetta
Tous les matins de 8h00 à 13h00 sauf le lundi

Marché aux fleurs
Allées de la Liberté et Forville : Tous les jours de 8h00 à 13h00 sauf le lundi

Marché Art et Artisanat
Allées de la Liberté : Tous les samedis et dimanches de 9h00 à 18h00 (sauf été)

Marchés de Brocante
Forville : Tous les lundis de 8h00 à 17h30
Allées de la Liberté : Tous les samedis et dimanches de 9h00 à 17h00

Mercati

Mercati provenzali
Forville – La Bocca – Gambetta
Tutte le mattine, dalle 8:00 alle 13:00, tranne il lunedì

Mercato dei fiori
Allées de la Liberté e Forville
Tutti i giorni dalle 8:00 alle 13:00, tranne il lunedì

Mercato di arte e artigianato
Allées de la Liberté
Tutti i sabati e domeniche dalle 9.00 alle 18.00 (tranne in estate)

Antiquariato
Forville : Tutti i lunedì dalle 8.00 alle 17.30
Allées de la liberté : Tutti i sabati e domeniche dalle 9.00 alle 17.00

Markets

Provincial markets
Forville – La Bocca – Gambetta
Every morning from 8am to 1pm except Mondays

Flowermarket
Allées de la Liberté and Forville : Every day from 8am to 1pm except Mondays

Art and Craft Markets
Allées de la Liberté : Every Saturday and Sunday from 9am to 6pm (except in summer)

Fleemarkets
Forville : Every Monday from 8am to 5.30pm
Allées de la Liberté : Every Saturday and Sunday from 9am to 5pm

Märkte

Provenzalische Märkte
Forville – La Bocca – Gambetta
Jeden Morgen von 8h00 bis 13h00 ausser Montags

Blumenmarkt
Allées de la Liberté und Forville : Jeden Tag von 8h00 bis 13h00 ausser Montags

Kust und Handwerkmarkt
Allées de la Liberté : Samstags und Sonntags von 9h00 bis 18h00 (ausser im Sommer)

Trödelmarkt
Forville : jeden Montag von 8h00 bis 17h30
Allées de la Liberté : Jeden Samstag und Sonntag von 9h00 bis 17h00

Transports

Palm Bus - Place Cornut Gentille
Toutes les informations sur les lignes et les départs : www.palmbus.fr
+33 (0) 825 825 599
Liaison Aéroport Nice Côte d'Azur
Ligne 210 au départ de la Gare SNCF
ZOU : www.maregionsud.fr
+33 (0) 809 400 013
Taxi Côte d'Azur
+33 (0) 4 93 99 27 27 (7j/7j et 24h/24h)
Transports maritimes
Liaisons régulières Ile Sainte-Marguerite :
Trans Côte d'Azur: +33 (0) 4 92 98 71 30
Riviera Lines : +33 (0) 4 92 98 71 31
Horizon : +33 (0) 4 92 98 71 36
Liaisons régulières Ile Saint Honorat -
Planaria : +33 (0) 4 92 98 71 38
Transports ferroviaires
SNCF - Place de la Gare
3635 / www.sncf.com – www.sncf-connect.com
Transports aériens
Aéroport Cannes-Mandelieu
+33 (0) 820 426 666
Aéroport international de Nice Cote d'Azur
+33 (0) 820 423 333
Hélicoptère
Azur Hélicoptère
+33 (0) 4 93 90 40 70

Trasporti

Palm Bus – Place Cornut Gentille
Tutte le informazioni su linee e partenze :
www.palmbus.fr
+33 (0) 825 825 599
Collegamento Aeroporto Nice Côte d'Azur
Linea 210 tutti i giorni, davanti alla stazione SNCF ZOU : www.maregionsud.fr
+33 (0) 809 400 013
Taxi Côte d'Azur
+33 (0) 4 93 99 27 27 (7/7 – 24/24)
Trasporti maritimi
Traghetti regolari Isola Sainte-Marguerite :
Trans Côte d'Azur: +33 (0) 4 92 98 71 30
Riviera Lines : +33 (0) 4 92 98 71 31
Horizon : +33 (0) 4 92 98 71 36
Traghetti regolari Isola Saint Honorat -
Planaria : +33 (0) 4 92 98 71 38
Trasporto Ferroviario
SNCF – Place de la Gare
3635 / www.sncf.com – www.sncf-connect.com
Trasporto Aereo
Aeroporto Cannes-Mandelieu
+33 (0) 820 426 666
Aeroporto Nice Cote d'Azur
+33 (0) 820 423 333
Elicottero
Azur Helicoptère
+33 (0) 4 93 90 40 70

Transports

Palm Bus - Place Cornut Gentille
Information on bus lines and schedules :
www.palmbus.fr
+33 (0) 825 825 599
Shuttle Service to Airport Nice Côte d'Azur
Line 210 every day from the train station
ZOU : www.maregionsud.fr
+33 (0) 809 400 013
Taxi Côte d'Azur
+33 (0) 4 93 99 27 27 (24/7)
Maritime transport
Regular Ferry Service to Sainte-Marguerite: Island
Trans Côte d'Azur: +33 (0) 4 92 98 71 30
Riviera Lines : +33 (0) 4 92 98 71 31
Horizon : +33 (0) 4 92 98 71 36
Regular Ferry Service to Saint Honorat Island:
Planaria : +33 (0) 4 92 98 71 38
Railway
SNCF - Place de la Gare
3635 / www.sncf.com – www.sncf-connect.com
Air transport
Aéroport Cannes-Mandelieu
+33 (0) 820 426 666
Aéroport International de Nice Cote d'Azur
+33 (0) 820 423 333
Helicopter
Azur Hélicoptère
+33 (0) 4 93 90 40 70

Öffentliche Verkehrsmittel

Palm Bus - Place Cornut Gentille
Information über Buslinien und Abfahrtszeiten :
www.palmbus.fr
+33 (0) 825 825 599
Verbindung zum Flughafen Nice Côte d'Azur
Linie 210 vom Bahnhof Cannes
ZOU : www.maregionsud.fr
+33 (0) 809 400 013
Taxi Côte d'Azur
+33 (0) 4 93 99 27 27 (24 Std an 7 Tagen)
Seeverbindung
Regelmässige Fährverbindungen zur Sainte-Marguerite: Insel
Trans Côte d'Azur: +33 (0) 4 92 98 71 30
Riviera Lines : +33 (0) 4 92 98 71 31
Horizon : +33 (0) 4 92 98 71 36
Regelmässige Fährverbindungen : nur zur Saint Honorat Insel : Planaria : +33 (0) 4 92 98 71 38
Bahnverbindung
SNCF - Place de la Gare
3635 / www.sncf.com – www.sncf-connect.com
Flugverbindung
Flughafen Cannes-Mandelieu
+33 (0) 820 426 666
Internationaler Flughafen Nizza Côte d'Azur :
+33 (0) 820 423 333
Hubschrauber
Azur Hélicoptère
+33 (0) 4 93 90 40 70

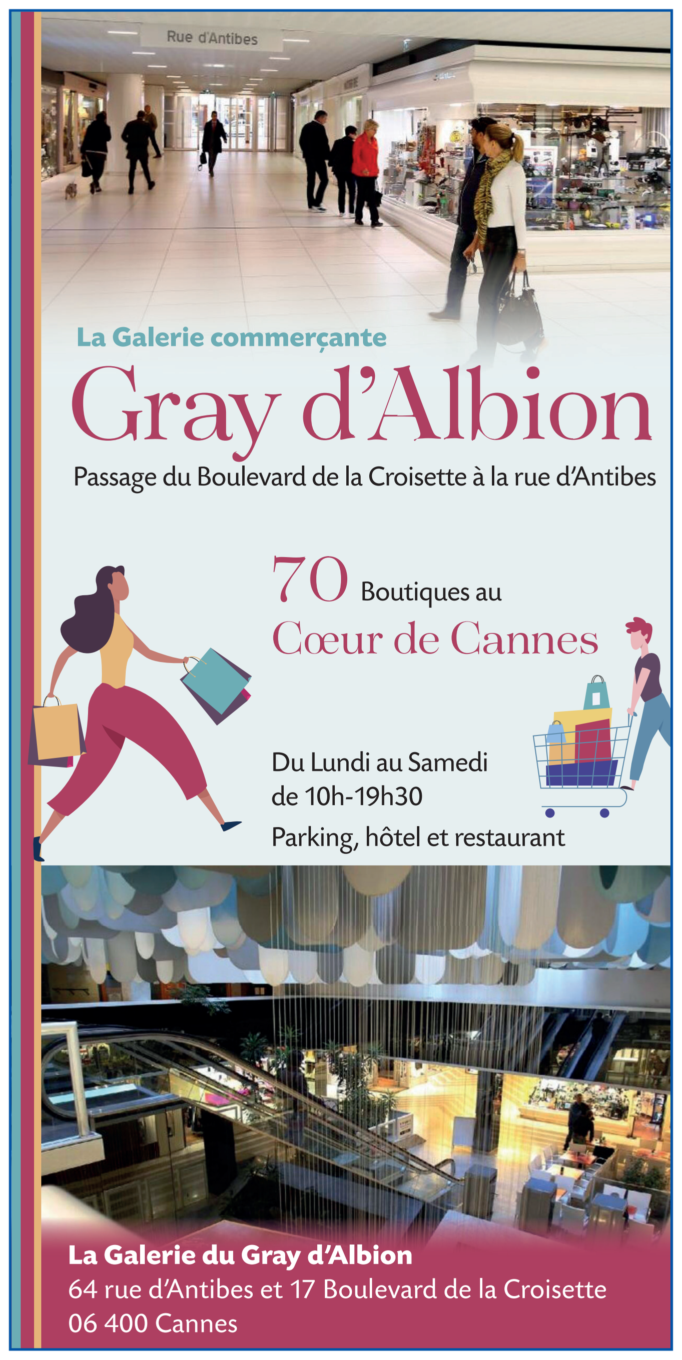

CANNES-600x600-2022_CANNES-600x600-2022 24/10/2022 11:05 Page 2

CANNES

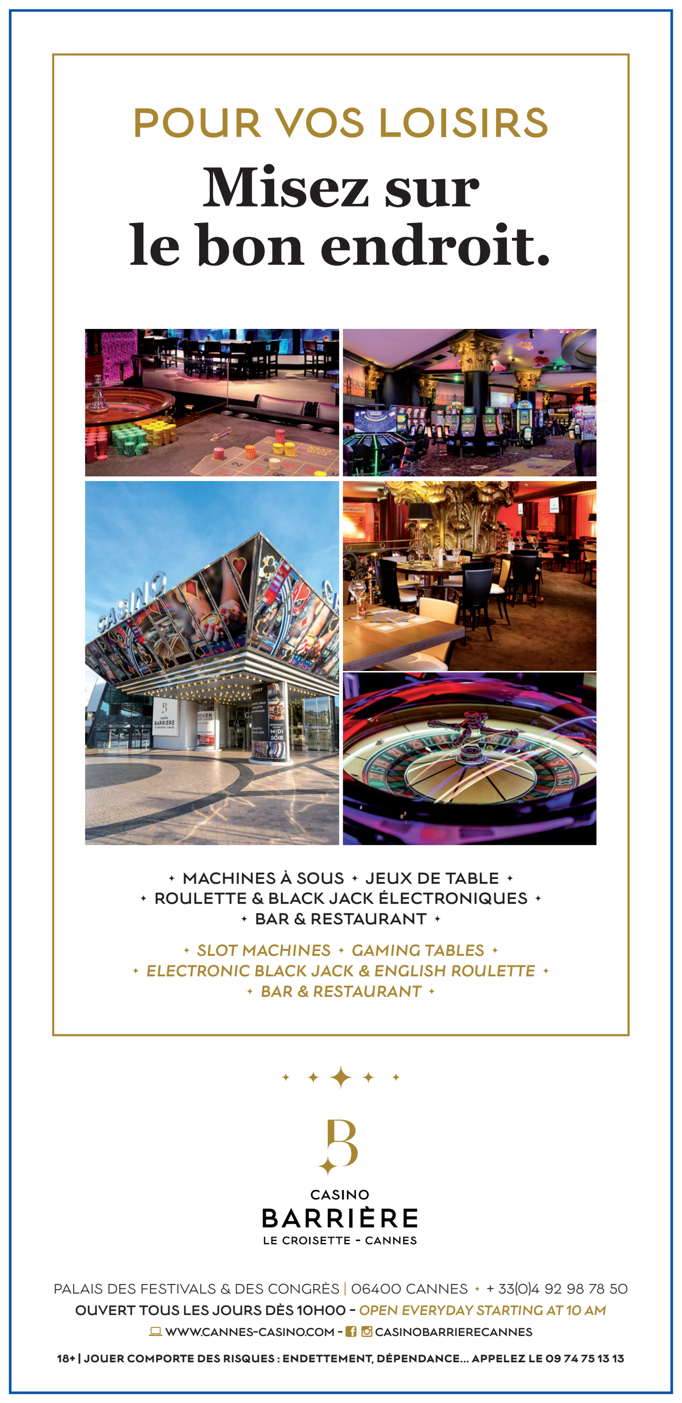

INDEX DES RUES DE CANNES
STREET INDEX OF CANNES
INDICE DELLE STRADE DI CANNES
STRASSENINDEX VON CANNES

11 Novembre (du) G4
11 Novembre (Imp. du) G4
14 Juillet (du) H5
18 Juin (Place du) G5
24 Août (du) G5
Achard G4/5
Aicard (J.) C5
Albert-Édouard (Jetée) G5
Alexandra (Avenue) I6
Alexandra (Impasse) I6
Alexandre III (Boulevard) I/J6
Alexandre III (du Parc) I6
Alexandre III (Pont) I6
Alexandre III (Traverse) I6
Alger (d') H5
Allard (Tony) G5
Allieis G5
Alsace (Boulevard d') G/H5
Amouretti (F.) H5
Anciens Combattants d'Afrique du Nord (Avenue des) F5
André (Cdt) G5
Anges (Imp. des) H/I5
Anglais (Avenue des) G3
Annam (Avenue d') H3
Anthemis (Allée des) H3
Antibes (d') G/H5
Apollinaire (Jetée Guillaume) B6
Araucarias (Chemin des) H3
Arcades (Passage des) F5
Ardisson (Louis) G5
Arlucs (Avenue des) B5/6
Arums (Chemin des) C4/5
Astegiano (Bd Étienne) B5
Astrid (Avenue de la Reine) I7
Aubanel F4
Auber G4
Audiberti (Place) A1
Aune (Marius) G4
Aurélia B5
Aurélienne B/C5
Avenue de Grasse (Imp. de l') B4
Baker (Jetée Joséphine) F6
Baloux (du Dr.) C5
Balzac (Honoré de) A/B2
Baron H4
Baronne (Avenue de la) G4
Barri (1ere Rue du) F5
Barri (2eme Rue du) F5
Barthélémy C5/6
Bastide Rouge (Ch. de la) A4/5
Bastié (Allée M.) A5
Bateguier (de) G5
Batterie (Boulevard de la) J4
Beau Désert (Boulevard) J5
Beauregard (Avenue) E5
Beaulieu F3/4
Beaulieu (Impasse) F4
Beaulieu (Traverse) F4
Beauséjour (Avenue) H/I4/5
Beauséjour (Chemin) H/I4/5
Beauséjour (Traverse) H5
Beausite (Boulevard) E5
Beausite (Chemin de) E4/5
Beausoleil (Boulevard) I/J3/4
Beauvallon (Allée du Parc) F3
Bel Horizon (Boulevard) C4
Bel Air (Traverse) F5
Belfort (de) F4
Belges (des) G5
Bellevue (Impasse) F4
Bellini (Boulevard Emmanuel) J3
Bénéfiat (Avenue de) H/I3/4
Bergerie (Impasse) F5
Bergia (Place H.) E5
Bermondi (J.) H/I6
Bernard (Avenue Docteur) F3/4
Bernard (Avenue Tristan) I6
Bernis (de) E/F4
Berthelot (M.) G4
Bivouac Napoléon G5
Blanc (Louis) F4/5
Bobillot (du Sergent) G4
Bocage (allée du) F4
Bocage (Impasse du) F4
Bône (de) H5
Borde (Avenue de la) B2
Borniol F4
Bosquet (du) C5
Boualam (Av. Bachaga) F5
Bouan Er (Allée de) E3
Boucherie (de la) F5
Boucicaut G4
Braille (Louis) G4/5
Branly (Avenue) H5
Bret (Avenue Cdt.) G/H3/4
Brieux (E.) I6
Brouchier (L.) B5/6
Brougham (rue Lord) F5
Brougham (Boulevard Lord) C/D/E3/4
Broussailles (Avenue des) E2/3
Broussailles (Impasse des) E3
Brun (A.) C5
Bruyères (Impasse des) C3
Bucquet (L.) G4
Budin (du Docteur) F5
Buissons Ardents (Av. des) A/B4
Buttura G5
Byron (Lord) G3
Caire H4
Caldana (Chemin de) I4
Californie (Avenue de la) I5
Calmette (du Docteur) G4
Camélias (Impasse des) B4
Camp Long (Avenue du) G3
Campestra F4
Canada (du) H5
Cannes (de) B5
Capron (Avenue André) I6
Carimaï (Allée du) B3
Carnot (Boulevard) G3/4
Caroubier (Chemin du) A4
Carraires (Ch. dit des) E3
Casanova (des Frères) G5
Cassiflores (Impasse des) E4
Castre (de la) F5
Cavell (E.) F/G5
Cèdre (Avenue du) I5
Centre (Avenue du) A/B6
Cerisiers (des) B5
Cézanne (Avenue Paul) H3
Chabaud G5
Champs (Impasse des) G4
Chantemerle (Allée du Parc) I5
Chapelle Saint-Antoine (Chemin de la) J3
Chataignier (du) F/G4
Château d'Eau (Avenue du) J3/4
Château Vert (du) F4
Châteaubriand B2
Chateaudun (Passage de) G5
Chaude (André) G4
Chaumière (Impasse de la) F4
Chênes Verts (Chemin des) A4
Chevalier (Av. Maurice) A2/3/4/5
Chèvrefeuille (Impasse du) C5
Chevreuil (Impasse du) E/F4
Chevtchenko (Place Taras) G4
Cigales (Avenue des) B4/5
Cigales (Impasse des) E3
Cimetière (Allée du) E3/4
Cirodde H5
Clémenceau (Georges) F5
Cointet (Boulevard E.) D/E4
Colle de Vallauris (Chemin de la) I3
Colline (Traverse de la) F5
Collines (Chemin des) I/J2/3
Colmar (de) H5
Constantine H5
Cordier (Gabriel) B/C5
Cordouan (Avenue) H3
Cormorans (Allée des) A6
Cornut Gentille (Pl. Bernard) F5
Coscioli (Allée P.) E3
Costebelle (Avenue) I5
Coste-Corail F5
Côteaux (Avenue des) G2/3
Coubertin (Av. Pierre de) B4/5
Cousin (V.) G5
Cresp (Jean) I6/7
Croisette (Bd de la) G/H/I5/6/7
Croix (de la) F5
Croix des Gardes (Av. de la) D/E4/5
Croix des Gardes (Bd de la) C/D3/4
Croix des Gardes (Ch. de la) E4
Croix des Gardes (Square) E4
Cros Vieil I6
Cypris (Allée du Parc) D5
Daumas (Chemin) J6
Daumas (Jean) H5
De Gaulle (Place Général) F5
De Lattre de Tassigny (Av. Jean) E/F3/4
Del Ponte (Marco) C5
Delaup (Boulevard) F4
Delorme (Philibert) G4
Denans (Impasse) G4
Derché (Avenue M.) F/G3
Deux Églises (Impasse des) I6
Devens (Chemin du) C5
Dollfus (J.) F5
Dozol (Avenue Anthony) B5
Dozols (des) C5
Duboys d'Angers (Rd.-Pt.) H5
Dumas (Jean-Baptiste) H5
Dunan (René) B5
Dunkerque (de) F3
Ecole (Chemin de l') B4
Tour (Traverse de la) F4
Einesy (François) H5
Escarras (Honoré) F4
Estérel (Avenue de l') I4
Estérel (Boulevard de l') B/C3/4
Estérel (Traverse de l') B4
Étang (Place de l') I7
États-Unis (des) G5
Faure (Félix) F/G5
Fauvettes (des) F5
Favorite (Avenue de la) J5
Fellegara Maréchal des Logis (Jules) G3
Fénelon I6
Fenouil (Impasse de) A/B4
Ferrage (Boulevard de la) F5
Ferrier (Gal.) H5
Fery F5
Fiesole (Avenue) I4
Fiesole (Impasse) I4
Figuiers (Impasse des) B4
Fiorentina (Chemin du Parc) H4
Fleurs (Avenue des) J4
Florian G5
Floribondas (Imp. des) B/C4/5
Florida (Avenue) I5
Flory (Impasse J.) C5
Flory (J.) C5
Flotte (Avenue de la) G3
Foch (Mal) G5
Foch (Place Maréchal) E2
Font de Veyre (Av. de) C/D4/5
Fontanel (Avenue) J4
Forêt (Allée de la) G3
Forville (du Marché) F5
Fouery (Boulevard du) C3/4
Fouery (du) B5
Fragonard (Avenue) H2/3
France (Avenue de) F3
Frayère (Chemin rural de la) A2
Frommer (Place A.) G5
Gabians (Allée des) A6/7
Gabres (des) G5
Gabres (Traverse des) H5
Galeotti (Passage) F5/6
Galliéni (Avenue du Mal.) G3/4
Gambetta (Place) G5
Gare (Place de la) G5
Gare du Funiculaire (Av. de la) J4
Garibondy (Chemin de) B4
Garros (R.) F5
Gatusso (Impasse) C4
Gaudino Joly (Square) H4
Gazagnaire (Bd Eugène) I/J6/7
Gazagnaire (du Dr. P.) F5
Gazan (Sergent) F4
Genêts (Boulevard des) C3/4
Germain (Henri) G4
Giono (Jean) A1/2
Golfe (Esplanade du) D/E5
Golfe Juan I6
Goujon (J.) G4
Gourguettes (Ch. des) A1/2
Goyet (L.) B5
Graglia (Pierre) F5
Grand Jas (Avenue du) E3
Grand Jas (Chemin du) E3
Grand Pin (Avenue du) H3/4
Grand Pont (Impasse du) G3
Grand Pré (Avenue du) I4
Grant Milne (James) I/J6
Gras (Jean) C5
Grasse (Avenue de) E/F2/3/4/5
Grosso (Avenue Louis) I6
Guigou (Avenue Paul) H3
Guynemer F5
Halles (des) F5
Haute F5
Hespérides (Avenue des) I6
Hibert F5
Hibert (Boulevard Jean) F5/6
Hoche G5
Hugo (Avenue Victor) A/B2
Iles (Boulevard des) C3/4
Isaïa (Marius) F5
Isola Bella Rosella Hightower (Avenue) H/I4
Jaurès (Jean) G5
Jay Gould (Rd-Pt Florence) J6
Jeancard (Mgr.) C5
Joffre (Maréchal) G5
Jourdan (Av. Michel) A/B/C2/3/4/5
Juas (Avenue du Petit) F/G3/4
Juas (Traverse du Petit) F4
Juin (Av. Maréchal) H/I/J5/6
Julia (Chemin romain via) I/J2/3
Justinia (Avenue) I5
Koenig (Avenue Maréchal) I5
La Fontaine H5
Labadie (Jean-Pierre) A1
Lac (du) E/F4
Lacour H5
Lacour (Bd Supérieur A.) I/J5
Lacour (Boulevard A.) I4/5
Lafayette G5
Lalanne F5
Lamartine (Alfonse) A/B2
Lamy (Place du Commandant) H5
Laubeuf (Quai Max) F6
Laugier (Avenue) E/F5
Lavandes (Impasse des) B4
Le Poussin G4
Leader (Boulevard) D3/4/5
Lecerf H5
Legoff G5
Lépine H5
Lérins (Avenue de) I6/7
Lérins (de) H5
Libération (de la) B5
Liberté Charles de Gaulle (All. de la) F/G5
Liège (de) F/G3
Liegeard (Avenue S.) E5
Lierre (Impasse du) C5
Lille (de) F3
Lisbonne (de) F3
Lorraine (Boulevard de) H5
Loubon (Avenue) H2
Lycklama G4
Lyon (Avenue de) G3
Lys (du) H4
Macé G5
Madeleine (Allée) F4
Madrid (Avenue de) I5/6
Madrid (Avenue du Parc) I6
Maïre (de la) C5
Manina (des Frères) C5
Marceau G5
Marceau (Impasse) G5
Marceau (Traverse) G5
Marché (Place du) C5
Marguerite I6
Maria (Place du Cdt.) G4
Marne (de la) F5
Masséna G3
Massuque (Place) F5
Mathieu F5
Maubourg (de Latour) H5/6
Maupassant (Guy de) F5
Mauvarre (Chemin de) J5
Mer (Boulevard de la) D5
Mérimée (Square) G5
Merle G4
Merlette (Chemin de la) E2
Méro (Jean-Joseph) F5
Merville (Chemin de) F/G3
Métropole (Boulevard) J5
Metz (de) H4/5
Meuse (de la) F4
Meynadier F5
Michel-Ange F4
Midi (Bd du) A/B/C/D/E5/6/7
Migno G3/4
Milton G3
Mimont (de) G4
Mimont (Traverse) G4
Mimosas (Boulevard des) D3
Mimosas (des) H5
Mimosas (Impasse des) E3
Mireille (Impasse et rue) F4
Miséricorde (de la) F5
Mistral (Avenue Frédéric) B5
Mistral (Frédéric) F/G4
Molière G/H5
Monet (Avenue Claude) H2
Monod (Dr. G.) G5
Mont Chevalier (du) F5
Montaigne G4
Montboissier F/G4
Monte-Carlo (Av. de) B4/5
Montfial G3/4
Montfleury (Boulevard) H/I4
Monti (Maurice) F4
Monticelli (Avenue) H2
Montrose (Avenue) H3
Montrouge (Avenue de) I5
Montrouge (Chemin de) I5
Morès (Square de) C5
Morgon (Avenue) G/H3
Mornay (Rond-Point Louis) A6
Moscou (de) F3
Mouettes (Allée des) A6
Moulin (Boulevard du) E/F4/5
Mouraille (Impasse) F4
Mozart G4
Mulhouse (de) H4/5
Mûriers (Avenue des) B5
Mûriers (Promenade des) B5
Musset (Alfred de) B2
Musso (Square F.) F5
Myrthes (Boulevard des) C4
Nadine (Chemin de la) E5
Nancy (de) F4
Négrin (Boulevard Louis) C5
Négrin (Emile) F5
Négrin (Paul) B5/6
Négrin (Traverse L.) C5
Noailles (Av. Jean de) D/E4/5
Nobles (Jean) F4
Noël (Léon) G4
Nord (Avenue du) A/B6
Notre Dame G5
Nouveau (Louis) H5
Nouvelle (Impasse) E3
Observatoire (Bd. de l') I/J4
Oliviers (Allée des) H4
Olivier (Impasse de l') B4
Oran (d') H5
Orangers (Avenue des) I/J3
Orangers (des) F5
Orangers (Place des) F5
Ordan (Impasse) I6
Orient (Avenue d') H5
Orphelinat (de l') G4
Oulivie (Chemin deï) J5/6
Oxford (Boulevard d') G/H3
Oxybia (Impasse) G4
Palmiers (Allée des) I7
Palmiers (Avenue des) H4
Panisse F5
Pannier (Paul) E2
Pantiero (Promenade de la) F5
Paradis Terrestre (Corniche du) I3
Pardon (A.) F/G3
Paris (de) F3
Park (Allée Cécil) F3
Pascal (Docteur Alexandre) E5
Paschke (H.) F4/5
Pasteur H5
Pasteur (Traverse) H5
Pastour (L.) F5
Père Muret (du) F4
Pergola (Avenue de la) G4
Périer (Boulevard du) E3
Périer (Chemin du) E2/3
Périssol (L.) F5
Peupliers (Impasse des) C4/5
Pezou (Chemin du) G2
Phalènes (des) G4
Pharaons (Avenue des) J4
Picaud (Av. Dr. Raymond) D/E5
Pierval (Avenue) H4
Pille (Felix) F4
Pins (Av. Notre-Dame des) I6
Pins (Avenue des) E5
Pins (Boulevard des) C4
Pins (Boulevard des) I4/5
Pins (des) C5
Pins Parasols (Av. des) C4/5
Plage (Avenue de la) D5
Plaine (Traverse de la) C5
Plaine de Laval (Ch. de la) A3/4
Plaqueminiers (des) B4
Poesi (Avenue P.) A/B5
Poilus (Impasse des) G4
Pompe (de la) G5
Pons G4
Pons (Claude) I6
Pons (Avenue Lily) I5
Pont Romain (du) F5
Pont Saint-Victor (du) E/F5
Poralto (Avenue de) H3/4
Port (du) F5/6
Praderie (de la) B5/6
Pradignac (des Frères) G5
Prado (du) G4/5
Prado Provence (Avenue) H3/4
Pré (du) F5
Preyre F5
Prince de Galles (Av. du) G/H3/4
Puget (Pierre) G4
Québec (Allée du) H4
Quercy (Impasse) E4
Rainettes (Chemin des) A/B4
Rampe (de la) F5
Raphaël G4
Reboulin (Impasse) G4
Reine Elizabeth de Belgique (Avenue) I/J5
Rême (Impasse) E2
Renaudie (Roger) G4
Renoir (Avenue) H/I3
République (Bd de la) G/H3/4/5
Reyer G4
Richemont (Impasse) G4
Ricord Laty I6
Riou (Boulevard du) E3/4/5
Riou (du) F5
Riouffe (Jean de) G5
Rigues F5
Rivage (Boulevard du) A5/6
Roc (Impasse et rue du) F3
Rochefoucaud (Avenue de la) E5
Rocher (du) F4
Roger F4
Roi Albert 1er (Avenue) I/J5/6
Romano (Rd-Pt Etienne) A/B6/7
Roosevelt (Place Franklin) I7
Roquebillière B/C5
Roquebillière (Bd de) C4
Rose Saint-Jean (Chemin) D3
Roseraie (Allée de la) D5
Rouaze H5
Roubaud (Place P.) C5
Roubine (Av. de la) A/B/C6/7
Rouge (Avenue M.) J6
Rouguière F5
Roumanille F4
Ruhl (Henri) H5
Russie (de) I6
Saint-Antoine F5
Saint-Antoine (Boulevard) J3
Saint-Cassien (Butte de) A5
Saint-Charles (Avenue) H5
Saint-Dizier F5
Sainte-Anne (Chemin de) E/F3
Sainte-Marguerite (Avenue) C5
Sainte-Marguerite (Bd) J4
Sainte-Marie (Traverse) H5
Sainte-Rosalie (Avenue) C4/5
Sainte-Rose (Allée) F4
Saint-Exupéry (Avenue) A5
Saint-Ferréol (Avenue) J6
Saint-Honoré G5
Saint-Hubert (Avenue) A6
Saint-Jean C5
Saint-Jean (Allée du Parc) H5
Saint-Jean (Avenue) F4
Saint-Jean (Traverse) F4
Saint-Jin Jin I7
Saint-Joseph (Chemin de) C3
Saint-Louis (Avenue) F4
Saint-Louis (Impasse) F4
Saint-Michel (Boulevard) J5
Saint-Nicolas (Avenue) G4
Saint-Nicolas (Chemin de) G4
Saint-Pierre (Quai) F5/6
Saint-Victor G5
Saint-Victor (du Pont) F4
Saint-Vincent de Paul C5
Saissy (Avenue) H4
Sardou (L.) H4
Scott (Walter) G3
Selvosa (Avenue) H4
Sémard (Avenue P.) C5/6
Sémard (Place Pierre) G5
Séminaire Saint-Paul (Bd du) J5
Serbes (des) G5
Serrailler (P.) I6
Shakespeare G3/4
Signoret (Emmanuel) H5
Simon (Haddad) G4/5
Sole Mio (Avenue) I3
Soleil (Boulevard du) B/C/D4
Sophora (Impasse) G3
Source (Boulevard de la) I/J6
Soustelle (Boulevard H.) C5
Souvenir Français (Place du) A2
Springland (Allée du Parc) I3/4
Square Goupillière (du) F4
Stalingrad (de) F/G3
Stanislas (Place) F5
Strasbourg (Boulevard de) H5
Suffren (de) G5
Suisses (des) F5
Sunny-Bank (Traverse) F3
Super Cannes (Grand bd. de) J3/4
Suquet (du) F5
Suquet (Place du) F5
Tajasque (Impasse Colonel) F3/4
Tambourinaires (des) F5
Teisseire G5
Terrefial (Chemin de) H/I3
Tignes (Avenue des) F/G2/3
Tonner (Av. Francis) A/B/C/D5
Tour (Escalier de la) F5
Tripet (Bd. Eugène) I6
Tropicale (Avenue de la) I/J5
Troubadour B4
Tuby (Av. François) B/C3/4
Tuby (Boulevard Victor) F5
Tuby (Impasse François) C4
Turkheim (de) H5
Vagliano (H.) C5
Vallauris (Ancien Chemin de) I/J3
Vallauris (Avenue de) G/H/I/J3/4
Vallergues (Allée du Parc des) F3/4
Vallergues (Ancien ch. des) F4
Vallergues (Chemin des) F4
Vallergues (Traverse des) F4
Vallombrosa (Boulevard) E/F5
Vallons (Chemin des) B2/3
Val-Vert (Allée) I4
Van Loo H2/3
Vauban (Place) G4
Vautrin (Avenue Gal.) H/I5/6
Vélasquez H/I6
Vénizélos G5
Vercors (Avenue du) B4/5
Verdun (de) G4
Verrerie (de la) C5/6
Vert Coteau (Avenue du) E/F3
Vidal (du Commandant) H5
Vigliéno (R.) F/G4
Vignes (Impasse des) C5
Vigny (Alfred de) A2
Village (Route du) D3
Villas (Impasse des) B4
Violet (E.) I6
Violettes (Impasse des) E3
Volta H5
Vosges (des) F4
Wemyss (Avenue A. Wester) D5
Windsor (Avenue) H5
Yuccas (Allée des) F/G4
Zamenhoff (du Docteur) H6
Ziem (Avenue) H/I2/3
Zola (Impasse Émile) B2

Numéros d'urgences
Emergency numbers
Numeri di emergenza
Notrufnummern

Appel d'urgence européen 112
European Emergency number
Numero europeo di emergenza
Europäische Notrufnummer

SAMU 15
Medical Emergency
Ambulanza / Pronto soccorso
Rettung

Police Secours 17
Police Emergency
Emergenza Polizia
Polizeinotruf

Sapeur-Pompier 18
Firemen
Vigili del fuoco
Feuerwehr

Police Municipale ... 0 800 117 118 (N° Vert)
Poste central .... +33 (0)4 93 38 36 62
Polizia municipale
Ortspolizei
2, Quai Saint-Pierre – 06400 Cannes

Police Nationale
Commissariat central .. +33 (0) 4 93 06 22 22
National Police
Polizia di Stato
Staatspolizei - Hauptrevier
1, Avenue de Grasse – 06400 Cannes

Gendarmerie .... +33 (0) 4 93 68 01 01
Police force
Carabinieri
Gendarmerie
122, Boulevard de la République – 06400 Cannes

Hôpital de Cannes ..... +33 (0) 4 93 69 70 00
Hospital
Ospedale
Krankenhaus
15, Avenue des Broussailles – 06400 Cannes

Pharmacie de Garde 3237
Pharmacy on duty
Farmacia di turno
Notdienstapotheke

Pharmacie de garde au commissariat central
.... + 33 (0) 4 93 06 22 22
(Urgences à partir de 19h30)
Pharmacy on duty at the police station
(Emergency from 7:30pm)
Farmacia di turno al commissariato centrale
(Emergenze a partire dalle 19.30)
Notdienstapotheke am Polizeihauptrevier
(für Notfälle nach 19 Uhr 30)

S.O.S Médecins . +33 (0) 825 005 004 (24h/24)
S.O.S Doctors 3624
S.O.S Dottore
Ärztlicher Notdienst

Allo Médecin de Garde
.... +33 (0) 810 85 05 05 (24h/24)
Doctor on duty
Medico di turno
Bereitschaftsarzt

S.O.S Dentaire .... +33 (0) 4 93 68 28 00
S.O.S Dentist
S.O.S Dentista
Zahnärztlicher Notdienst

Urgence personnes sourdes et malentendantes 114
(Par SMS ou Fax uniquement)
Emergency for deaf or partially deaf person
(To contact by text message or fax)
Emergenza per persone sorde e audiolese
(Solo via SMS o fax)
Notfall tauber und blinder Personen
(Kontaktaufnahme mittels SMS oder Fax)

Urgence Vétérinaire .... +33(0) 4 22 53 05 05
Veterinary Emergency
Veterinario Emergenza
S.O.S Veterinär

Mairie .... +33(0) 4 97 06 40 00
Town Hall
Municipio
Rathaus

Objets trouvés .... +33 (0) 4 97 06 40 00
Lost property office
Oggetti smarriti
Fundbüro
45, Boulevard Carnot – 06400 Cannes
pmobjetstrouves1@ville-cannes.fr
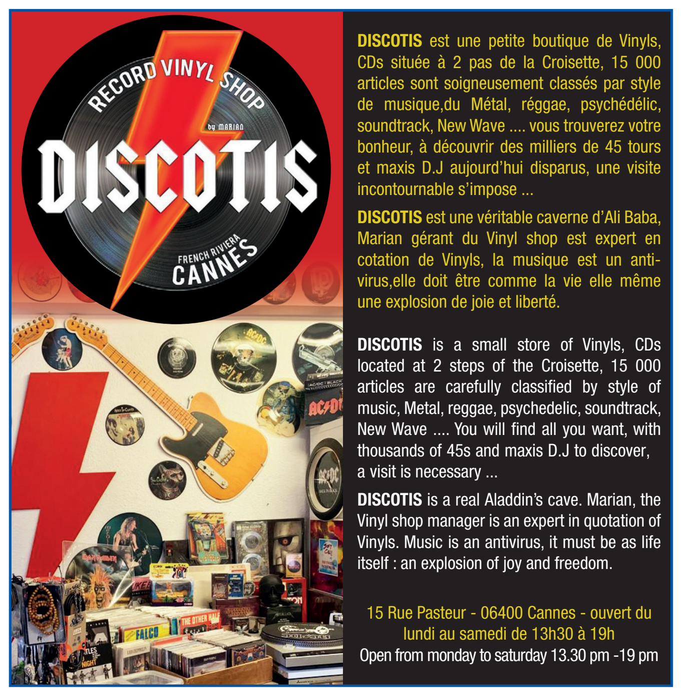
Fourrière municipale ... +33 (0) 4 93 43 54 55
Car pound
Deposito municipale autorimosso
Abstellplatz für amtlich abgeschleppte Fahrzeuge